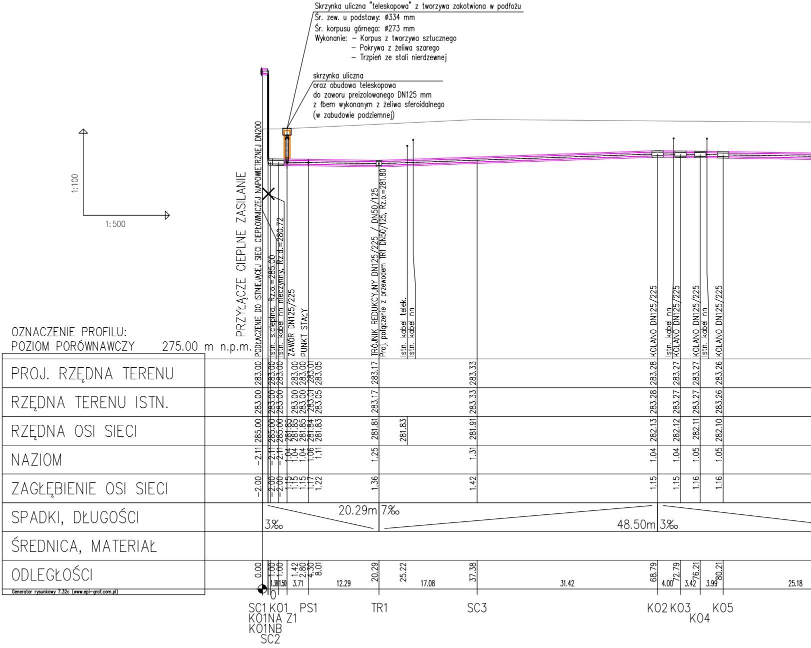
Skrzynka uliczna "teleskopowa" z tworzywa zakotwiona w podłożu
Śr. zew. u podstawy: ø334 mm
Śr. korpusu górnego: ø273 mm
Wykonanie: – Korpus z tworzywa sztucznego
– Pokrywa z żeliwa szarego
– Trzpień ze stali nierdzewnej
skrzynka uliczna
oraz obudowa teleskopowa
do zaworu preizolowanego DN125 mm
z łbem wykonanym z żeliwa sferoidalnego
(w zabudowie podziemnej)
1:100
1:500
PRZYŁĄCZE CIEPLNE ZASILANIE
PODŁACZENIE DO ISTNIEJĄCEJ SIECI CIEPŁOWNICZEJ NAPOWIETRZNEJ DN200
Istn. s.cieplna, Rz.o.=285.00
Istn. kabel nn nieczynny, Rz.d.=280.72
ZAWÓR DN125/225
PUNKT STAŁY
TRÓJNIK REDUKCYJNY DN125/225 / DN50/125
Proj. połączenie z przewodem TR1 DN50/125, Rz.o.=281.80
Istn. kabel telek.
Istn. kabel nn
KOLANO DN125/225
Istn. kabel nn
KOLANO DN125/225
KOLANO DN125/225
Istn. kabel nn
KOLANO DN125/225
OZNACZENIE PROFILU:
POZIOM PORÓWNAWCZY 275.00 m n.p.m.
PROJ. RZĘDNA TERENU
283.00 283.00 283.00 283.00 283.00 283.01 283.05 283.17 283.33 283.28 283.27 283.27 283.26
RZĘDNA TERENU ISTN.
283.00 283.00 283.00 283.00 283.00 283.01 283.05 283.17 283.33 283.28 283.27 283.27 283.26
RZĘDNA OSI SIECI
285.00 285.00 285.00 281.85 281.85 281.85 281.84 281.83 281.81 281.83 281.91 282.13 282.12 282.11 282.10
NAZIOM
-2.11 -2.11 -2.11 1.04 1.04 1.04 1.06 1.11 1.25 1.31 1.04 1.04 1.05 1.05
ZAGŁĘBIENIE OSI SIECI
-2.00 -2.00 -2.00 1.15 1.15 1.15 1.17 1.22 1.36 1.42 1.15 1.15 1.16 1.16
SPADKI, DŁUGOŚCI
3‰ 20.29m 7‰ 48.50m 3‰
ŚREDNICA, MATERIAŁ
ODLEGŁOŚCI
0.00 1.00 1.00 1.42 2.80 4.30 8.01 20.29 25.22 37.38 68.79 72.79 76.21 80.21
1.38 1.50 3.71 12.29 17.08 31.42 4.00 3.42 3.99 25.18
Generator rysunkowy 7.32c (www.epi-graf.com.pl)
0
SC1 K01 PS1 TR1 SC3 K02 K03 K05
K01NA Z1 K04
K01NB
SC2

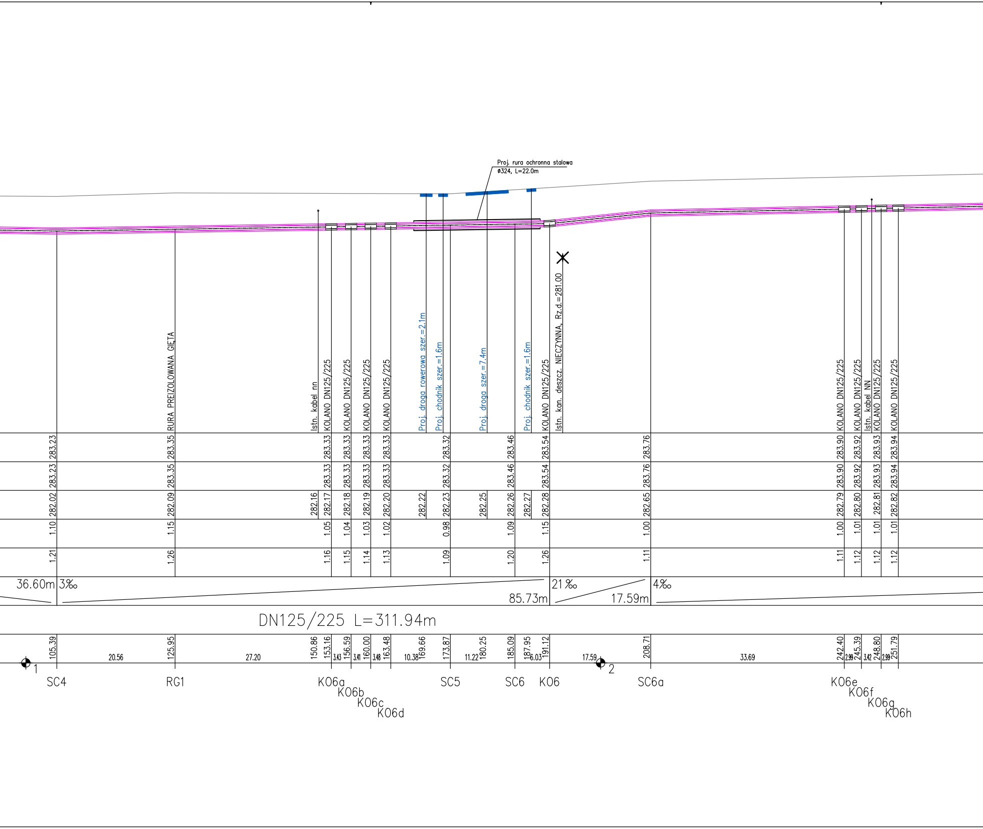
Proj. rura ochronna stalowa
ø324, L=22.0m
RURA PREIZOLOWANA GIĘTA
Istn. kabel nn
KOLANO DN125/225
KOLANO DN125/225
KOLANO DN125/225
KOLANO DN125/225
Proj. droga rowerowa szer.=2.1m
Proj. chodnik szer.=1.6m
Proj. droga szer.=7.4m
Proj. chodnik szer.=1.6m
KOLANO DN125/225
Istn. kan. deszcz. NIECZYNNA, Rz.d.=281.00
KOLANO DN125/225
KOLANO DN125/225
Istn. kabel NN
KOLANO DN125/225
KOLANO DN125/225
283.23
283.35
283.33
283.33
283.33
283.33
283.32
283.46
283.54
283.76
283.90
283.92
283.93
283.94
283.23
283.35
283.33
283.33
283.33
283.33
283.32
283.46
283.54
283.76
283.90
283.92
283.93
283.94
282.02
282.09
282.16
282.17
282.18
282.19
282.20
282.22
282.23
282.25
282.26
282.27
282.28
282.65
282.79
282.80
282.81
282.82
1.10
1.15
1.05
1.04
1.03
1.02
0.98
1.09
1.15
1.00
1.00
1.01
1.01
1.01
1.21
1.26
1.16
1.15
1.14
1.13
1.09
1.20
1.26
1.11
1.11
1.12
1.12
1.12
36.60m
3‰
85.73m
21 ‰
17.59m
4‰
DN125/225 L=311.94m
105.39
20.56
125.95
27.20
150.86
153.16
3.43
156.59
3.41
160.00
3.48
163.48
10.38
169.66
173.87
11.22
180.25
185.09
187.95
6.03
191.12
17.59
208.71
33.69
242.40
2.99
245.39
3.42
248.80
2.99
251.79
1
2
SC4
RG1
K06a
K06b
K06c
K06d
SC5
SC6
K06
SC6a
K06e
K06f
K06g
K06h

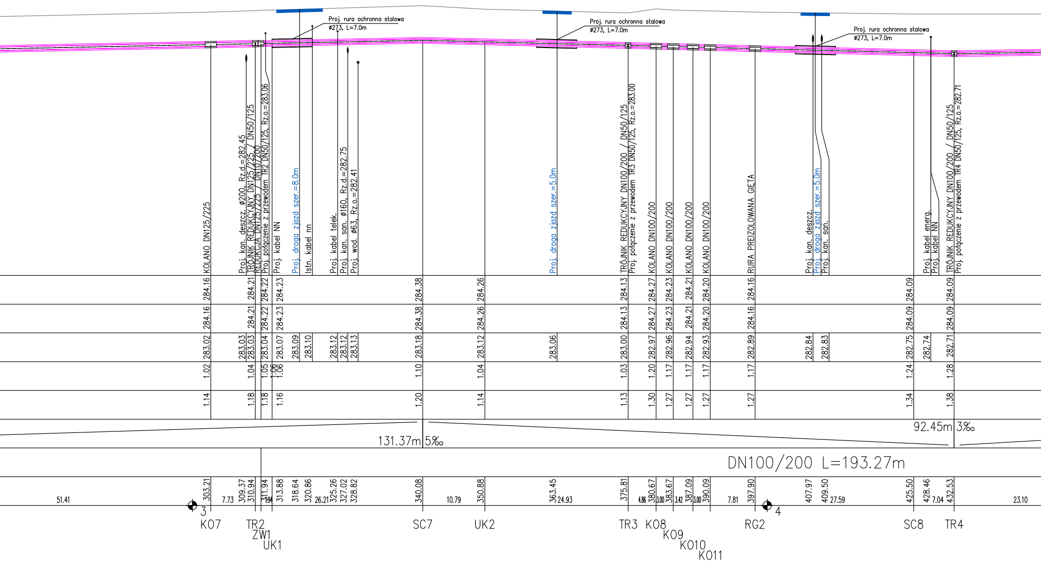
Proj. rura ochronna stalowa
ø273, L=7.0m
Proj. rura ochronna stalowa
ø273, L=7.0m
Proj. rura ochronna stalowa
ø273, L=7.0m
KOLANO DN125/225
Proj. kan. deszcz. ø200, Rz.d.=282.45
TRÓJNIK REDUKCYJNY DN125/225 / DN50/125
REDUKCJA DN125/225 / DN100/200
Proj. połączenie z przewodem TR2 DN50/125, Rz.o.=283.06
Proj. kabel NN
Proj. droga zjazd szer.=8.0m
Istn. kabel nn
Proj. kabel telek.
Proj. kan. san. ø160, Rz.d.=282.75
Proj. wod. ø63, Rz.o.=282.41
Proj. droga zjazd szer.=5.0m
TRÓJNIK REDUKCYJNY DN100/200 / DN50/125
Proj. połączenie z przewodem TR3 DN50/125, Rz.o.=283.00
KOLANO DN100/200
KOLANO DN100/200
KOLANO DN100/200
KOLANO DN100/200
RURA PREIZOLOWANA GIĘTA
Proj. kan. deszcz.
Proj. droga zjazd szer.=5.0m
Proj. kan. san.
Proj. kabel energ.
Proj. kabel NN
TRÓJNIK REDUKCYJNY DN100/200 / DN50/125
Proj. połączenie z przewodem TR4 DN50/125, Rz.o.=282.71
284.16 284.21 284.22 284.23 284.38 284.26 284.13 284.27 284.23 284.21 284.20 284.16 284.09 284.09
284.16 284.21 284.22 284.23 284.38 284.26 284.13 284.27 284.23 284.21 284.20 284.16 284.09 284.09
283.02 283.03 283.03 283.04 283.07 283.09 283.10 283.12 283.12 283.13 283.18 283.12 283.06 283.00 282.97 282.96 282.94 282.93 282.89 282.84 282.83 282.75 282.74 282.71
1.02 1.04 1.05 1.06 1.06 1.10 1.04 1.03 1.20 1.17 1.17 1.17 1.17 1.24 1.28
1.14 1.18 1.18 1.16 1.20 1.14 1.13 1.30 1.27 1.27 1.27 1.27 1.34 1.38
131.37m 5‰
92.45m 3‰
DN100/200 L=193.27m
303.21 309.37 310.94 311.94 313.88 318.64 320.86 325.26 327.02 328.82 340.08 350.88 363.45 375.81 380.67 383.67 387.09 390.09 397.90 407.97 409.50 425.50 428.46 432.53
51.41 7.73 1.94 26.21 10.79 24.93 4.86 3.00 3.42 3.00 7.81 27.59 7.04 23.10
3
4
KO7
TR2
ZW1
UK1
SC7
UK2
TR3
KO8
KO9
KO10
KO11
RG2
SC8
TR4

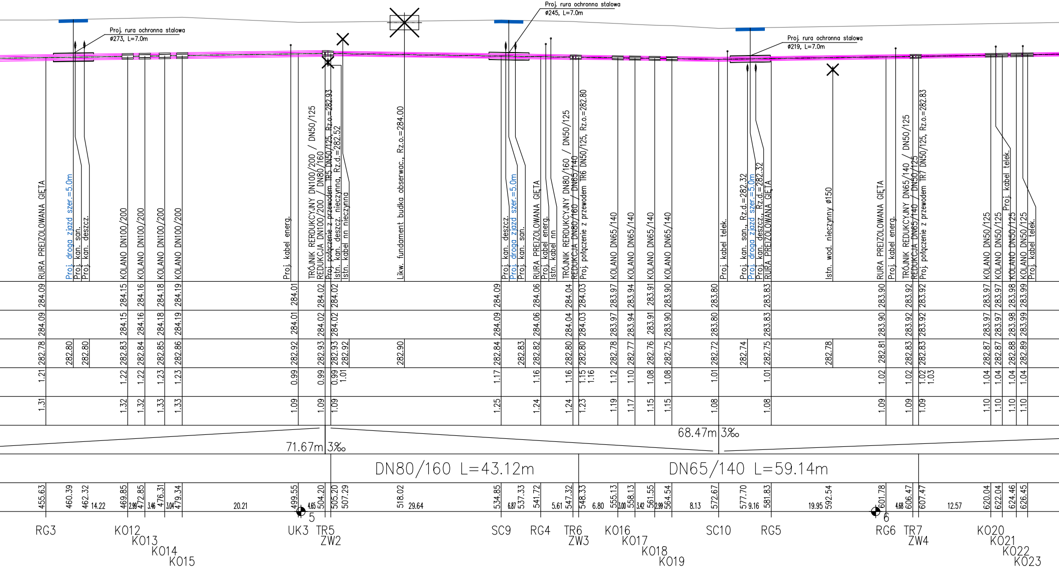
Proj. rura ochronna stalowa ø273, L=7.0m
Proj. rura ochronna stalowa ø245, L=7.0m
Proj. rura ochronna stalowa ø219, L=7.0m
RURA PREIZOLOWANA GIĘTA
Proj. droga zjazd szer.=5.0m
Proj. kan. san.
Proj. kan. deszcz.
KOLANO DN100/200
Proj. kabel energ.
TRÓJNIK RERDUKCYJNY DN100/200 / DN50/125
REDUKCJA DN100/200 / DN80/160
Proj. połączenie z przewodem TR5 DN50/125, Rz.o.=282.93
Istn. kan. deszcz. nieczynna, Rz.d.=282.52
Istn. kabel nn nieczynna
Likw. fundament budka obserwac., Rz.o.=284.00
Istn. kabel nn
TRÓJNIK RERDUKCYJNY DN80/160 / DN50/125
REDUKCJA DN80/160 / DN65/140
Proj. połączenie z przewodem TR6 DN50/125, Rz.o.=282.80
KOLANO DN65/140
Proj. kabel telek.
Proj. kan. san., Rz.d.=282.32
Proj. kan. deszcz., Rz.d.=282.32
Istn. wod. nieczynny ø150
TRÓJNIK REDUKCYJNY DN65/140 / DN50/125
REDUKCJA DN65/140 / DN50/125
Proj. połączenie z przewodem TR7 DN50/125, Rz.o.=282.83
KOLANO DN50/125
284.09 284.15 284.16 284.18 284.19 284.01 284.02 284.02 284.09 284.06 284.04 284.03 283.97 283.94 283.91 283.90 283.80 283.83 283.90 283.92 283.92 283.97 283.97 283.98 283.99
284.09 284.15 284.16 284.18 284.19 284.01 284.02 284.02 284.09 284.06 284.04 284.03 283.97 283.94 283.91 283.90 283.80 283.83 283.90 283.92 283.92 283.97 283.97 283.98 283.99
282.78 282.80 282.80 282.83 282.84 282.85 282.86 282.92 282.93 282.93 282.92 282.90 282.84 282.83 282.82 282.80 282.80 282.78 282.77 282.76 282.75 282.72 282.74 282.75 282.78 282.81 282.83 282.83 282.87 282.87 282.88 282.89
1.21 1.22 1.22 1.23 1.23 0.99 0.99 0.99 1.01 1.17 1.16 1.16 1.15 1.16 1.12 1.10 1.08 1.08 1.01 1.01 1.02 1.02 1.02 1.03 1.04 1.04 1.04 1.04
1.31 1.32 1.32 1.33 1.33 1.09 1.09 1.09 1.25 1.24 1.24 1.23 1.19 1.17 1.15 1.15 1.08 1.08 1.09 1.09 1.09 1.10 1.10 1.10 1.10
71.67m 3‰
68.47m 3‰
DN80/160 L=43.12m
DN65/140 L=59.14m
455.63 460.39 462.32 14.22 469.85 2.99 472.85 3.46 476.31 3.04 479.34 20.21 499.55 4.65 504.20 505.20 507.29 518.02 29.64 534.85 6.87 537.33 541.72 5.61 547.32 548.33 6.80 555.13 3.00 558.13 3.42 561.55 2.99 564.54 8.13 572.67 577.70 9.16 581.83 19.95 592.54 601.78 4.68 606.47 607.47 12.57 620.04 622.04 624.46 626.45
5
6
RG3
KO12
KO13
KO14
KO15
UK3
TR5
ZW2
SC9
RG4
TR6
ZW3
KO16
KO17
KO18
KO19
SC10
RG5
RG6
TR7
ZW4
KO20
KO21
KO22
KO23

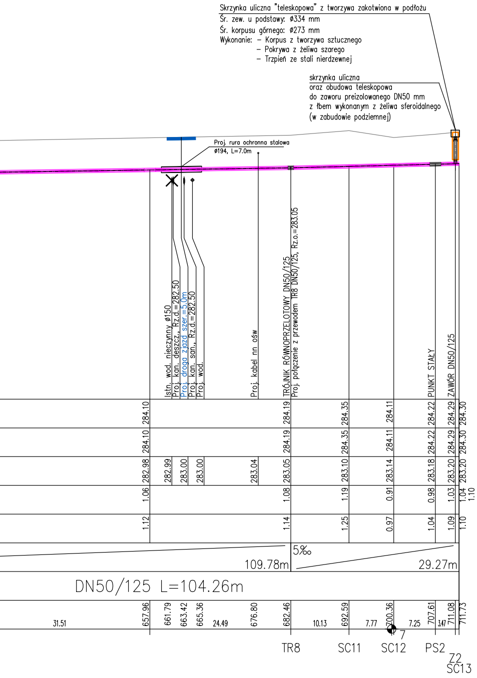
Skrzynka uliczna "teleskopowa" z tworzywa zakotwiona w podłożu
Śr. zew. u podstawy: ø334 mm
Śr. korpusu górnego: ø273 mm
Wykonanie: – Korpus z tworzywa sztucznego
– Pokrywa z żeliwa szarego
– Trzpień ze stali nierdzewnej
skrzynka uliczna
oraz obudowa teleskopowa
do zaworu preizolowanego DN50 mm
z łbem wykonanym z żeliwa sferoidalnego
(w zabudowie podziemnej)
Proj. rura ochronna stalowa
ø194, L=7.0m
Istn. wod. nieczynny ø150
Proj. kan. deszcz., Rz.d.=282.50
Proj. droga ziazd szer.=5.0m
Proj. kan. san., Rz.d.=282.50
Proj. wod.
Proj. kabel nn ośw
TRÓJNIK RÓWNOPRZELOTOWY DN50/125
Proj. połączenie z przewodem TR8 DN50/125, Rz.o.=283.05
PUNKT STAŁY
ZAWÓR DN50/125
284.10 284.19 284.35 284.11 284.22 284.29 284.30
284.10 284.19 284.35 284.11 284.22 284.29 284.30
282.98 282.99 283.00 283.00 283.04 283.05 283.10 283.14 283.18 283.20 283.20
1.06 1.08 1.19 0.91 0.98 1.03 1.04 1.10
1.12 1.14 1.25 0.97 1.04 1.09 1.10
5‰
109.78m
29.27m
DN50/125 L=104.26m
31.51 657.96 661.79 663.42 665.36 24.49 676.80 682.46 10.13 692.59 7.77 700.36 7.25 707.61 3.47 711.08 711.73
7
TR8
SC11
SC12
PS2
Z2
SC13
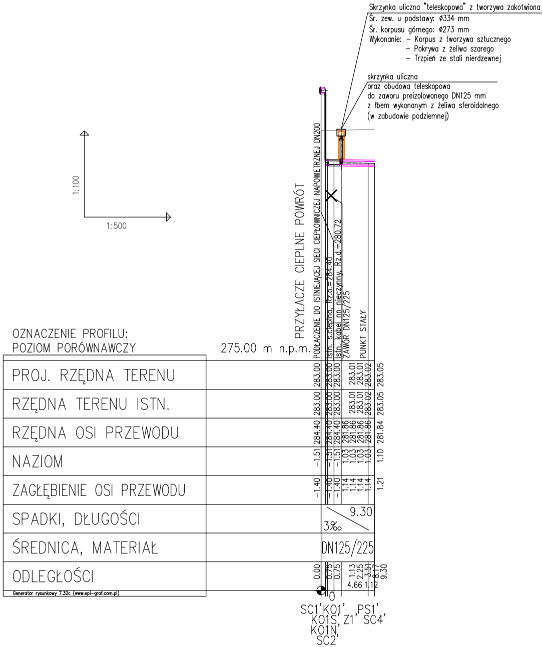
Skrzynka uliczna "teleskopowa" z tworzywa zakotwiona
Śr. zew. u podstawy: ø334 mm
Śr. korpusu górnego: ø273 mm
Wykonanie: – Korpus z tworzywa sztucznego
– Pokrywa z żeliwa szarego
– Trzpień ze stali nierdzewnej
skrzynka uliczna
oraz obudowa teleskopowa
do zaworu preizolowanego DN125 mm
z łbem wykonanym z żeliwa sferoidalnego
(w zabudowie podziemnej)
1:100
1:500
PRZYŁACZE CIEPLNE POWRÓT
PODŁACZENIE DO ISTNIEJĄCEJ SIECI CIEPŁOWNICZEJ NAPOWIETRZNEJ DN200
Istn. s.cieplna, Rz.o.=284.40
Istn. kabel nn nieczynny, Rz.d.=280.72
ZAWÓR DN125/225
PUNKT STAŁY
OZNACZENIE PROFILU:
POZIOM PORÓWNAWCZY
275.00 m n.p.m.
PROJ. RZĘDNA TERENU
RZĘDNA TERENU ISTN.
RZĘDNA OSI PRZEWODU
NAZIOM
ZAGŁĘBIENIE OSI PRZEWODU
SPADKI, DŁUGOŚCI
ŚREDNICA, MATERIAŁ
ODLEGŁOŚCI
Generator rysunkowy 7.32c (www.epi-graf.com.pl)
283.00 283.00 283.00 283.01 283.01 283.02 283.05
283.00 283.00 283.00 283.01 283.01 283.02 283.05
284.40 284.40 284.40 281.86 281.86 281.86 281.86 281.84
-1.51 -1.51 -1.51 1.03 1.03 1.03 1.03 1.10
-1.40 -1.40 -1.40 1.14 1.14 1.14 1.14 1.21
9.30
3‰
DN125/225
0.00 0.75 0.75 1.13 2.25 3.51 8.17 9.30
4.66 1.12
0
SC1' KO1' KO1S' KO1N' SC2'
Z1'
PS1'
SC4'

w podłożu

NAZWA ZAMIERZENIA INWESTYCYJNEGO

-BUDOWA SIECI WODOCIĄGOWEJ DO DN150mm DŁ. L=638,10m
-BUDOWA SIECI KANALIZACYJNEJ SANITARNEJ O ŚREDNICY DO DN200 mm DŁ. L=709,3mb,
-BUDOWA SIECI KANALIZACJI DESZCZOWEJ O ŚREDNICY DO DN600mm DŁ. L=596,50mb mb,
-BUDOWA ENERGETYCZNYCH LINII KABLOWYCH nN-0,4kV, DŁ. L=1190m
-BUDOWA ENERGETYCZNYCH LINII KABLOWYCH,OŚWIETLENIA ULICZNEGO nN-0,4kV, DŁ. L=568m
- PRZEBUDOWA PO NOWEJ TRASIE ISTNIEJĄCYCH KABLI ENERGETYCZNYCH nN-0,4KV , KOLIDUJĄCYCH Z PROJEKTOWANĄ INWESTYCJĄ, DŁ. L=1633m
-BUDOWA PRZYŁĄCZA CIEPŁOWNICZEGO
-BUDOWA KANALIZACJI TELEKOMUNIKACYJNEJ DŁ. L=1144m
-BUDOWA PRZYŁĄCZA TELEKOMUNIKACYJNEGO
W RAMACH INWESTYCJI:

UZBROJENIE TERENÓW INWESTYCYJNYCH KIELECKIEGO PARKU TECHNOLOGICZNEGO W REJONIE UL. OLSZEWSKIEGO W KIELCACH OBEJMUJĄCE:
-BUDOWĘ WEWNĘTRZNEJ DROGI DOJAZDOWEJ DŁ. L= 401,09m
-BUDOWĘ SIECI WODOCIĄGOWEJ DO DN150mm DŁ. L=638,10m
-BUDOWĘ SIECI KANALIZACYJNEJ SANITARNEJ O ŚREDNICY DO DN200 mm DŁ. L=709,3mb,
-BUDOWĘ SIECI KANALIZACJI DESZCZOWEJ O ŚREDNICY DO DN600mm I DŁ. L=596,50mb mb,
-BUDOWĘ STACJI TRANSFORMATOROWEJ 6/04kV
-BUDOWĘ ENERGETYCZNYCH LINII KABLOWYCH ŚN-6-kV,DŁ.L=990m
-BUDOWĘ ENERGETYCZNYCH LINII KABLOWYCH nN-0,4kV, DŁ. L=1190m
-BUDOWĘ LINII KABLOWEJ ŚWIATŁOWODOWEJ STEROWNICZEJ DŁ. L=990m
-BUDOWĘ ENERGETYCZNYCH LINII KABLOWYCH, OŚWIETLENIA ULICZNEGO nN-0,4kV, DŁ. L=568m
- PRZEBUDOWĘ PO NOWEJ TRASIE ISTNIEJĄCYCH KABLI ENERGETYCZNYCH nN-0,4KV ,
KOLIDUJĄCYCH Z PROJEKTOWANĄ INWESTYCJĄ, DŁ. L=1633m
- BUDOWĘ PRZYŁĄCZA CIEPŁOWNICZEGO
-BUDOWĘ KANALIZACJI TELEKOMUNIKACYJNEJ DŁ. L=1144m
-BUDOWĘ PRZYŁĄCZA TELEKOMUNIKACYJNEGO
NA DZ. O NR EWID. 6/397, 6/396, 6/395, 6/394, 6/393, 6/392, 6/391, 6/47, 6/399, 6/390, 6/389, 6/289, 6/398, 6/302, 6/372, 6/290, 6/286, 6/305, 6/341, 6/177, 6/223, 6/221, 6/301, 6/352, 6/348, 6/349, 6/350, 6/347, 6/265, 6/175, 6/183 OBRĘB 0005 PRZY UL.OLSZEWSKIEGO W KIELCACH

ADRES ZAMIERZENIA INWESTYCYNEGO

NA DZ. O NR EWID. 6/397, 6/396, 6/395, 6/394, 6/393, 6/392, 6/391, 6/47, 6/399, 6/390, 6/389, 6/289, 6/398, 6/302, 6/372, 6/290, 6/286, 6/223, 6/221, 6/301, 6/352, 6/348, 6/349, 6/350, 6/347, 6/265, 6/175, 6/183 OBRĘB 0005 PRZY UL.OLSZEWSKIEGO W KIELCACH

AUTOR PROJEKTU

TERA GROUP | PRACOWNIA ARCHITEKTONICZNA

TERA GROUP
Pracownia Architektoniczna Sp. z o.o.
25-514 Kielce, ul. Kozia 2/2,
t: 883 939 139 NIP: 959-195-03-17
e: pracownia@teragroup.pl www.teragroup.pl

PROJEKTOWAŁ	Nr upr.	Podpis
mgr inż. ADRIANNA MICHALSKA	KL-128/2002	
OPRACOWAŁ		
mgr inż. ADRIANNA MICHALSKA		
SPRAWDZIŁ		
mgr inż. KRYSTYNA CHODACKA	KL-54/2002	

Faza projektu
PROJEKT WYKONAWCZY

Branża
SANITARNA

Tytuł rysunku
PROFILE PODŁUŻNE

Numer rysunku

PROJEKT	ETAP/bud	BRANŻ	NR RYS	REW
PUT	PW	S	02	

Nr rewizji	Opis rewizji
-	-

Skala	Data	Rysował	Str
1:100/500	06.2015		